NIZET immobilier
www.nizetimmobilier.be
+32 473 92 92 05
laurent@nizetimmobilier.be

Bel appartement 3 ch. PEB C situé à Barchon.

245.000 €

Rue Champs de Tignée 21/01 4671 Barchon

A VENDRE



PEB

PEB B

Performance énergétique

Photos






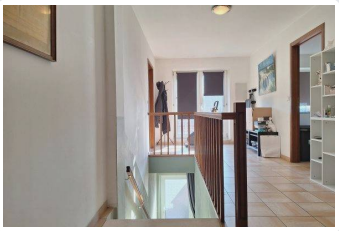





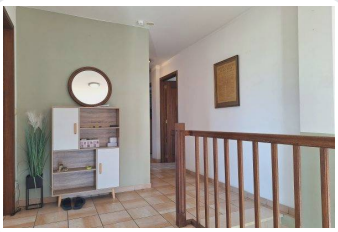

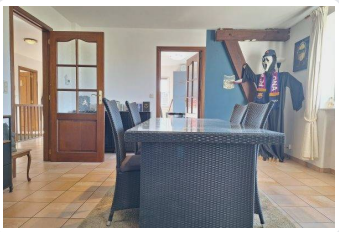



Description

Nizet Immobilier vous propose à la vente ce très bel appartement composé de 3 chambres et situé à proximité de la sortie d'autoroute Blegny/Barchon et des nombreux commerces de Barchon.

Il se situe au 1er étage d'une petite copropriété de 4 appartements et est en parfait état!

Il offre de beaux volumes, un grand living salon/salle à manger de 34 m², une grande cuisine équipée de 15 m², 3 chambres de 16 m² chacune, une salle de bains de 7 m² avec baingnoire et deux évier, un WC indépendant et verstiaire de 5 m²

Chauffage centrale au gaz, place de parking à l'arrière, PEB B, ...

Envie de visiter cet appartement, prenez contact sans attendre avec l'agence Nizet Immobilier.

Caractéristiques

ID	1068
Type de bien	Appartement
État général	Très bon état
Chambres	3
Salles de bain	1
Garages	non
Cuisine	1
Chauffage	Chauffage central gaz
Jardin	non
Année de construction	1975

Adresse

Rue	Rue Champs de Tignée 21/01
Localité	4671 Barchon

Prix

Prix	245.000 €
Revenu cadastral	599 €

Superficies

Superficie habitable	140 m²	Superficie chambre 3	16 m²
Superficie living	34 m²	Superficie salle de bains	7 m²
Superficie cuisine 1	15 m²		
Superficie chambre 1	16 m²		
Superficie chambre 2	16 m²		

Nizet Laurent
Agent immobilier agréé

Rue Vieille Foulerie 13
4671 Saive

Agrément IPI 506 133

+32 473 92 92 05
laurent@nizetimmobilier.be

