NIZET immobilier
www.nizetimmobilier.be
+32 473 92 92 05
laurent@nizetimmobilier.be

Bungalow 2 chambres avec garage pour 3 voitures

239.000 €

Rue Voie de Messe 58 4680 Hermée

A VENDRE



PEB

PEB G

Performance énergétique

Photos







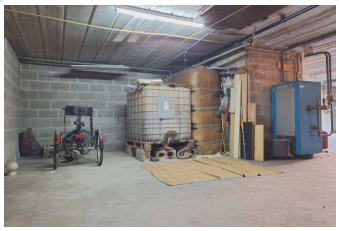










Description

Nizet Immobilier vous propose à la vente ce bungalow situé dans un quartier calme sur la commune d'Oupeye.

Ce bungalow est composé d'un grand garage de 75 m² pouvant accueillir 3 voitures, d'un living de 23 m², d'une cuisine de 8 m², d'une salle de bains de 4 m² et de deux chambres de 11 et 13 m².

Une petite terrasse de 18 m² et un beau jardin de 250 m² à l'arrière de cette maison complètent ce bien.

* Grand garage
* Beau jardin au calme
* Possibilité cuisine ouverte sur le séjour

PEB G - Num de PEB : 20261030031692 - E Spéc.: 661 kWh/m²/an - E Totale : 54 571 kWh/an

Caractéristiques

ID	1066
Type de bien	Maison
État général	A rafraichir
Chambres	2
Salles de bain	1
Garages	1
Cuisine	1
Chauffage	cc Mazout
Jardin	1
Année de construction	1975

Adresse

Rue	Rue Voie de Messe 58
Localité	4680 Hermée

Prix

Prix	239.000 €
Revenu cadastral	875 €

Superficies

Superficie living	23 m²
Superficie cuisine 1	8 m²
Superficie hall d'entrée	4 m²
Superficie chambre 1	13 m²
Superficie chambre 2	11 m²
Superficie salle de bain 1	4 m²
Superficie jardin	250 m²
Superficie terrasse	18 m²

Nizet Laurent
Agent immobilier agréé

Rue Vieille Foulerie 13
4671 Saive

Agrément IPI 506 133

+32 473 92 92 05
laurent@nizetimmobilier.be

