COMMUNE DE BLEGNY 3 / BARCHON /

PLAN DE MESURAGE ET DE BORNAGE D'UNE PARCELLE DE TERRAIN PARTIELLEMENT BÂTIE
CADASTRÉE (ou l'ayant été) section A, sous partie du N° 103 B
pour une CONTENANCE de 13 A. 88 CA. 61
reprise au plan sous liséré ROSE.

Système de coordonnées : LB72 - HBG18

Levé et dressé par le Bureau
MARECHAL & BAUDINET srl
à BARCHON, le 19 janvier 2026
par le Géomètre-Expert soussigné

G. BAUDINET
GEO 091106

EN BLEU : Suggestion d'aménagement de parkings.

ECH.: 1 / 200

DOCUMENTS CONSULTÉS :
- Croquis cotés de l'Administration du Cadastre ;
- Plan du Géomètre C. DEWAELE dressé en date du 14 septembre 1994 ;
- Plan du Géomètre A. CORMANN dressé en date du 12 juin 2009 ;
- Plan du Géomètre J. RASKINET dressé en date du 11 septembre 2012 ;
- Plan du Géomètre N. SARTON dressé en date du 28 avril 2020 .

Liséré ROSE			
N°	X	Y	Dist.
164	243295.23	151591.92	
171	243275.38	151591.82	19.85
165	243274.38	151591.82	1.00
166	243274.11	151644.91	53.09
167	243279.23	151642.42	5.69
168	243294.19	151633.04	17.65
169	243313.55	151619.77	23.47
163	243315.12	151618.66	1.93
170	243305.46	151605.67	16.18
164	243295.23	151591.92	17.14

Points de calage		
N°	X	Y
50	243300.06	151621.30
51	243297.24	151623.14
62	243284.36	151620.53
63	243283.68	151620.99
91	243282.91	151608.99
94	243288.45	151606.07
97	243295.99	151605.02
98	243299.01	151606.46
124	243268.66	151586.93
125	243268.78	151573.85
126	243270.65	151567.93
127	243270.78	151550.13
151	243356.85	151552.04
152	243320.55	151547.83

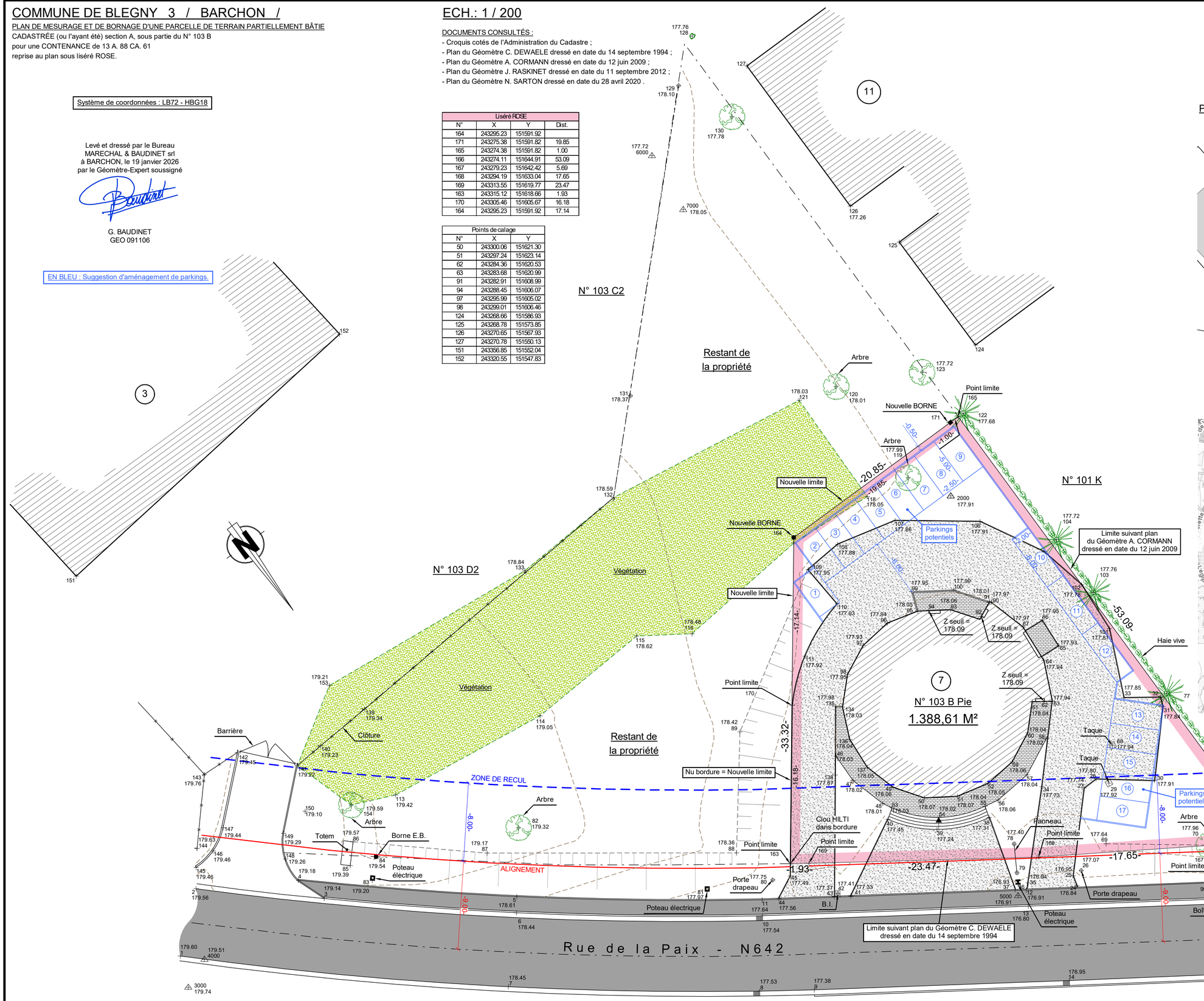

rue de Visé 43
4607 Dalhem
Tél. 04 379 45 55
info@marechalbaudinet.be
Bureau d'études
MARECHAL & BAUDINET SRL
G. Baudinet & J. Bauduin
Géomètres-Experts

PLAN DE SITUATION
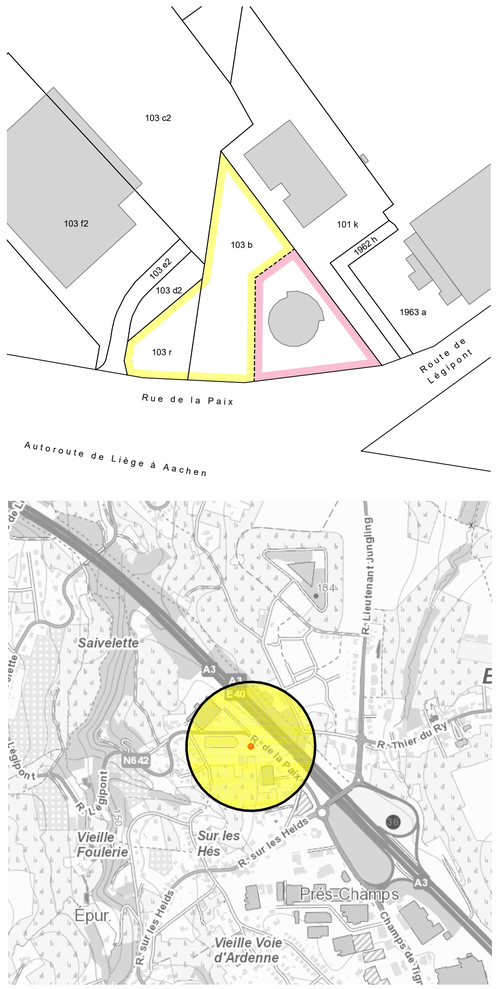
ECH.: 1 / 1.250